

---

# TestCenter5.0入门教程

# 第一部分 创建用户与项目

---

- 系统启用与关闭
- 管理员登录
- 新建一个用户账号
- 新建您的一个测试项目
- 给项目指定项目经理
- 项目经理登录系统

# 第一次启用

- 启用方式:

- 从快捷方式中选中  
双击启用

- 或者从windows中选择菜单启用

- 弹出启用窗口 →
- 出现“Server startup”  
启用成功

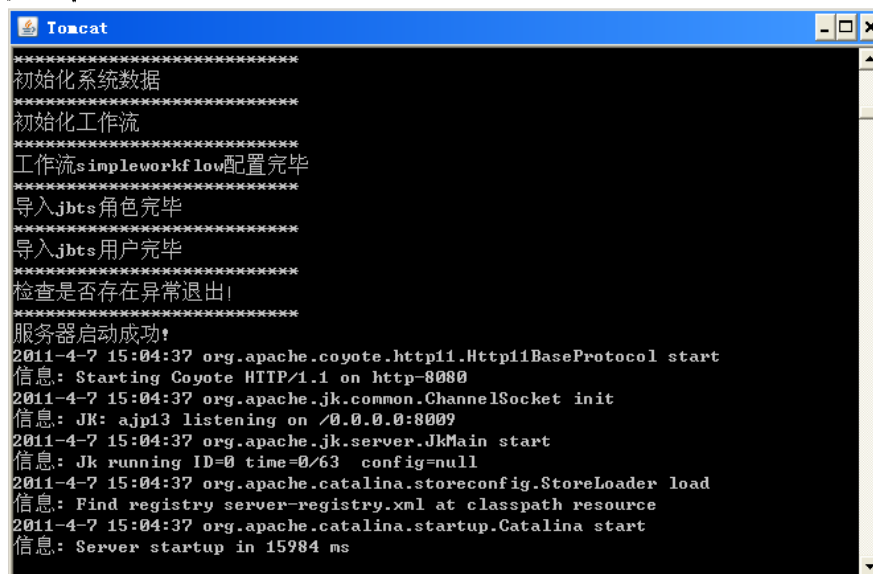

```
Tomcat
*****
初始化系统数据
*****
初始化 workflow
*****
 workflow simple workflow 配置完毕
*****
导入 jbts 角色完毕
*****
导入 jbts 用户完毕
*****
检查是否存在异常退出!
*****
服务器启动成功!
2011-4-7 15:04:37 org.apache.coyote.http11.Http11BaseProtocol start
信息: Starting Coyote HTTP/1.1 on http-8080
2011-4-7 15:04:37 org.apache.jk.common.ChannelSocket init
信息: JK: ajp13 listening on /0.0.0.0:8009
2011-4-7 15:04:37 org.apache.jk.server.JkMain start
信息: Jk running ID=0 time=0/63 config=null
2011-4-7 15:04:37 org.apache.catalina.storeconfig.StoreLoader load
信息: Find registry server-registry.xml at classpath resource
2011-4-7 15:04:37 org.apache.catalina.startup.Catalina start
信息: Server startup in 15984 ms
```

# 系统关闭

---

- 从快捷方式中选中

双击关闭

# 第一部分 创建用户与项目

---

- 系统启用与关闭
- 管理员登录
- 新建一个用户账号
- 新建您的一个测试项目
- 给项目指定项目经理
- 项目经理登录系统

# 管理员登录界面

- 打开IE，在地址栏输入：  
<http://192.168.1.198:8080/TestLab/Admin.html>
- 进入界面 

**说明：IP地址为TC的服务器的IP地址，默认端口为：8080**

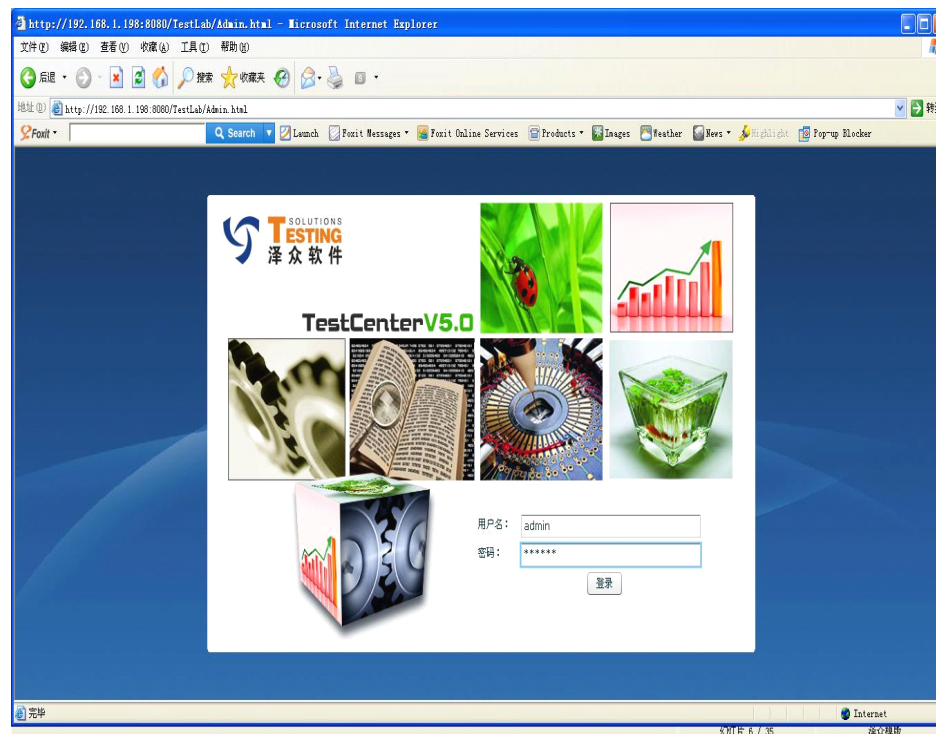

# 管理员登录

- 第一次登录，输入：  
用户名：**admin** 密码：**111111**
- 登录界面：管理员登录界面
- 点击“登录”按钮
- 登入系统
- 说明：  
**-admin是管理员**

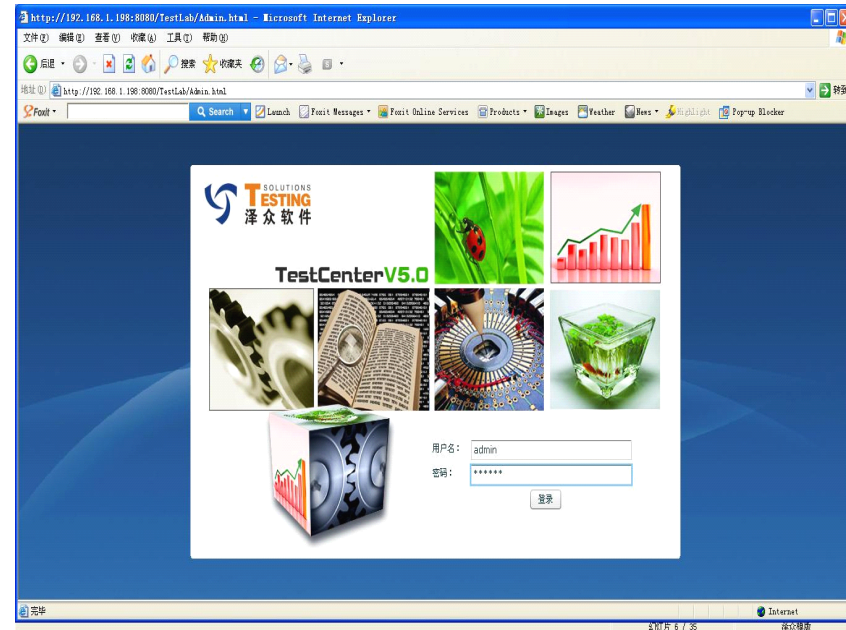

# 管理员登录： 登录之后看到

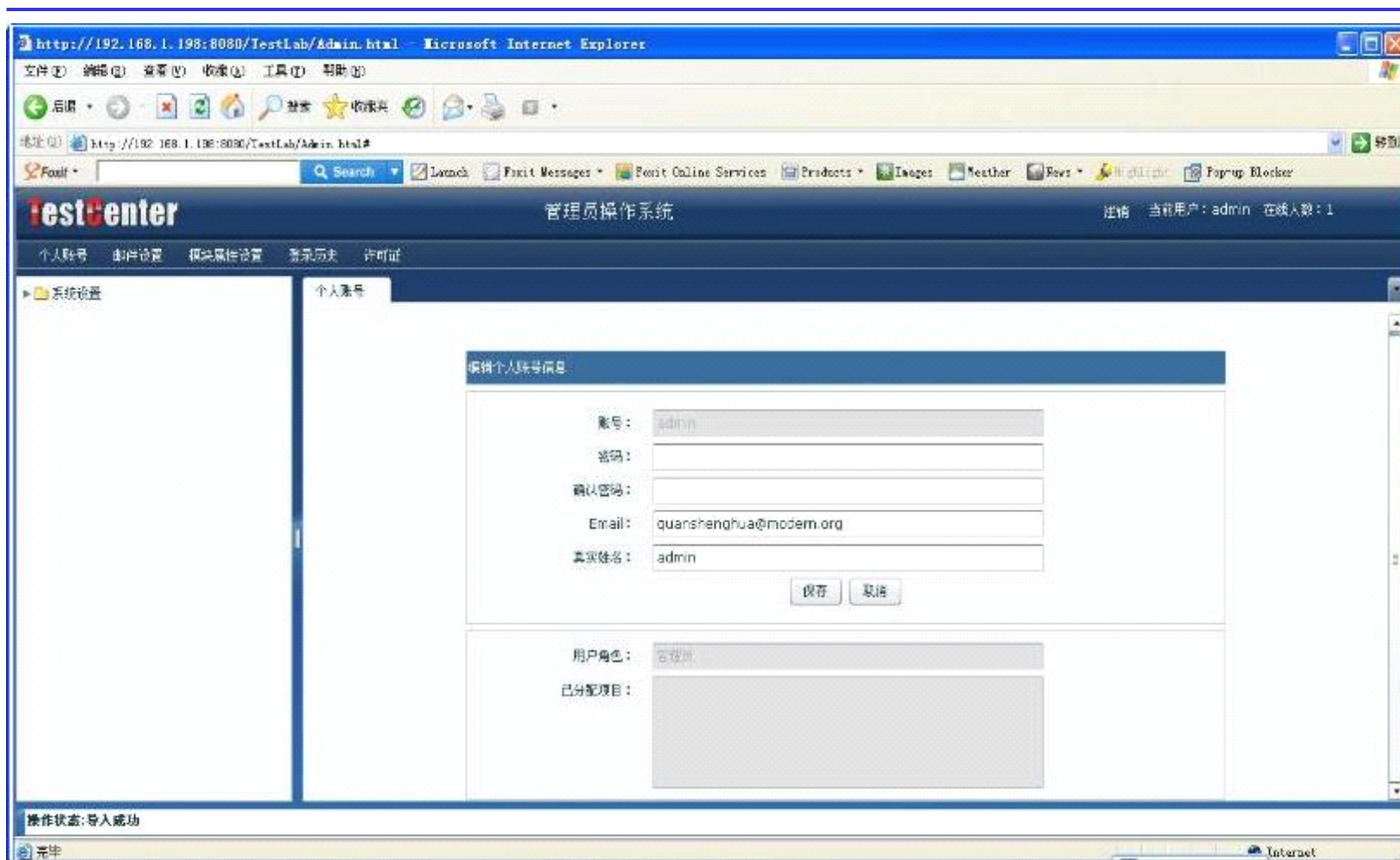

# 目录

---

- 系统启用与关闭
- 管理员登录
- 新建一个用户账号
- 新建您的一个测试项目
- 给项目指定项目经理
- 项目经理登录系统

# 新建一个用户账号

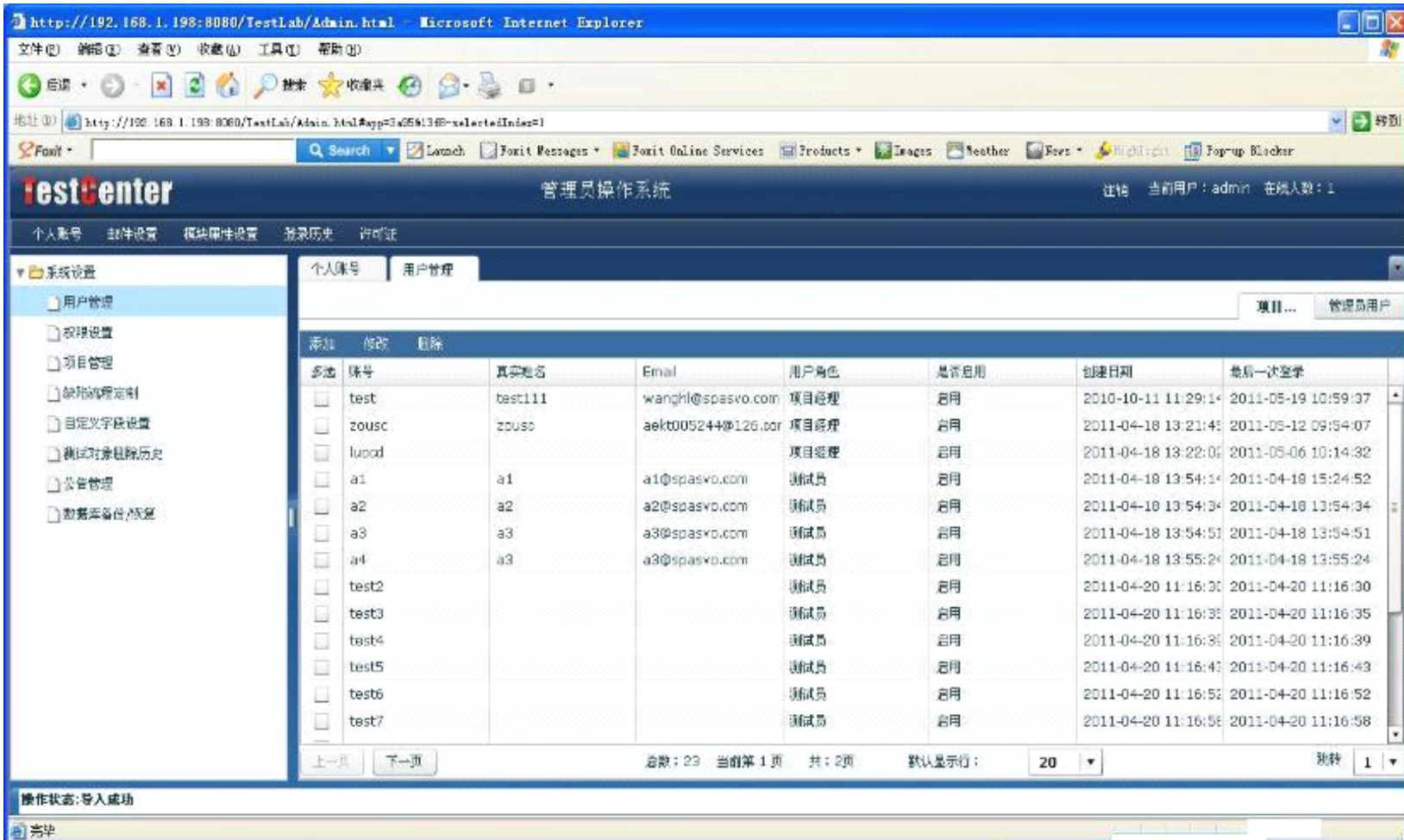

The interface includes a navigation menu on the left with options like "个人账号", "软件设置", "模块属性设置", "登录历史", and "许可证". The main content area is titled "用户管理" (User Management) and contains a table of users.

多选	账号	真实地名	Email	用户角色	是否启用	创建日期	最后一次登录
<input type="checkbox"/>	test	test111	wanghl@spasvo.com	项目经理	启用	2010-10-11 11:29:14	2011-05-19 10:59:37
<input type="checkbox"/>	zousc	zousc	aekt005244@126.com	项目经理	启用	2011-04-18 13:21:48	2011-05-12 09:54:07
<input type="checkbox"/>	lucod			项目经理	启用	2011-04-18 13:22:06	2011-05-06 10:14:32
<input type="checkbox"/>	a1	a1	a1@spasvo.com	测试员	启用	2011-04-18 13:54:14	2011-04-18 15:24:52
<input type="checkbox"/>	a2	a2	a2@spasvo.com	测试员	启用	2011-04-18 13:54:34	2011-04-18 13:54:34
<input type="checkbox"/>	a3	a3	a3@spasvo.com	测试员	启用	2011-04-18 13:54:51	2011-04-18 13:54:51
<input type="checkbox"/>	a4	a3	a3@spasvo.com	测试员	启用	2011-04-18 13:55:24	2011-04-18 13:55:24
<input type="checkbox"/>	test2			测试员	启用	2011-04-20 11:16:30	2011-04-20 11:16:30
<input type="checkbox"/>	test3			测试员	启用	2011-04-20 11:16:38	2011-04-20 11:16:35
<input type="checkbox"/>	test4			测试员	启用	2011-04-20 11:16:38	2011-04-20 11:16:39
<input type="checkbox"/>	test5			测试员	启用	2011-04-20 11:16:40	2011-04-20 11:16:43
<input type="checkbox"/>	test6			测试员	启用	2011-04-20 11:16:50	2011-04-20 11:16:52
<input type="checkbox"/>	test7			测试员	启用	2011-04-20 11:16:58	2011-04-20 11:16:58

At the bottom of the table, it shows "总数: 23 当前第 1 页 共: 2 页" and "默认显示行: 20". The status bar at the bottom indicates "操作状态: 导入成功" and "完毕".

# 新建用户

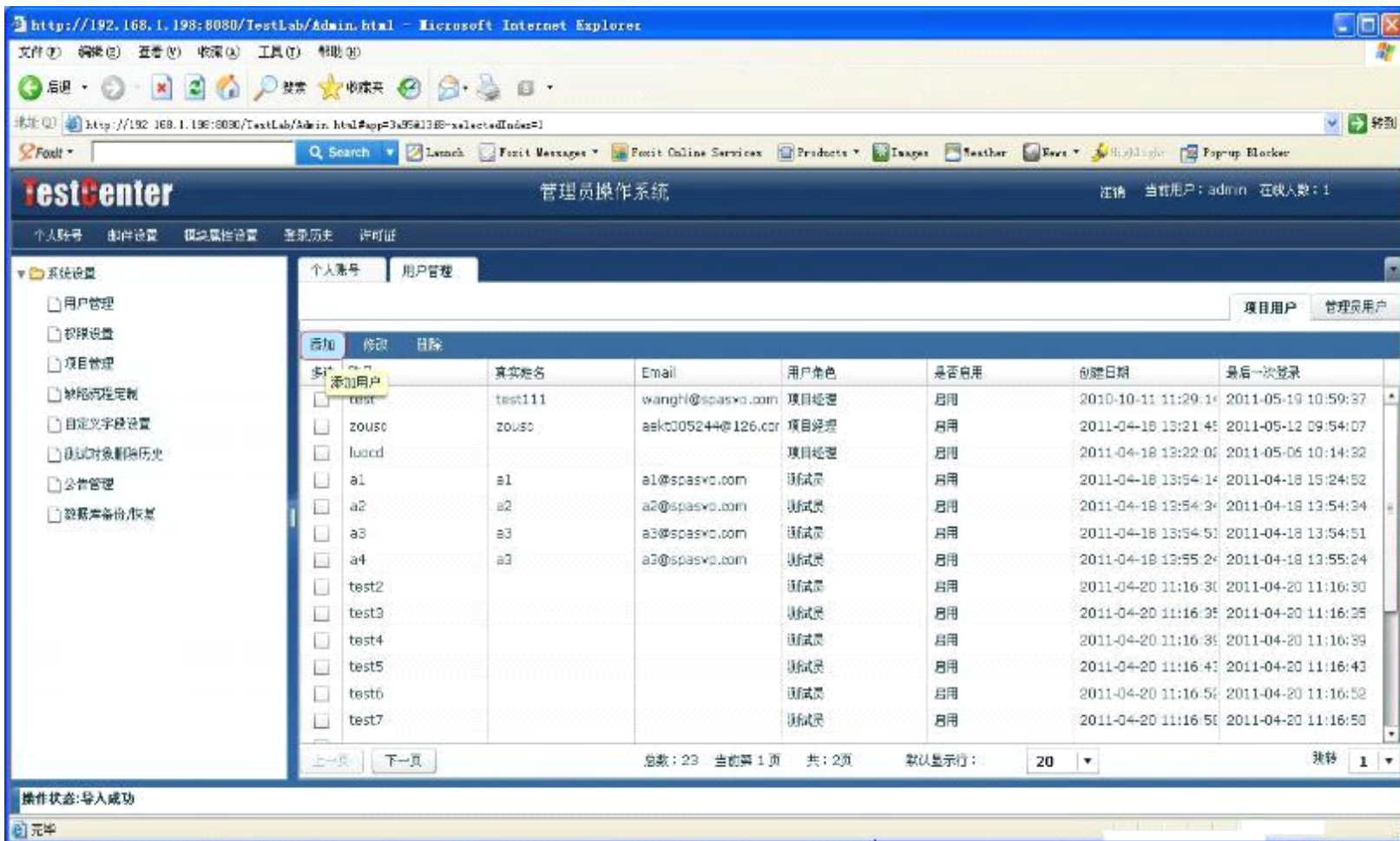

添加	修改	删除	真实姓名	Email	用户角色	是否启用	创建日期	最后一次登录
<input type="checkbox"/>	<input type="checkbox"/>	<input type="checkbox"/>	test111	wangf@spasvc.com	项目经理	启用	2010-10-11 11:29:14	2011-05-19 10:59:37
<input type="checkbox"/>	<input type="checkbox"/>	<input type="checkbox"/>	zousc	ask005244@126.com	项目经理	启用	2011-04-18 13:21:45	2011-05-12 09:54:07
<input type="checkbox"/>	<input type="checkbox"/>	<input type="checkbox"/>	luocd		项目经理	启用	2011-04-18 13:22:00	2011-05-06 10:14:32
<input type="checkbox"/>	<input type="checkbox"/>	<input type="checkbox"/>	a1	a1@spasvc.com	测试员	启用	2011-04-18 13:54:14	2011-04-18 15:24:52
<input type="checkbox"/>	<input type="checkbox"/>	<input type="checkbox"/>	a2	a2@spasvc.com	测试员	启用	2011-04-18 13:54:34	2011-04-18 13:54:34
<input type="checkbox"/>	<input type="checkbox"/>	<input type="checkbox"/>	a3	a3@spasvc.com	测试员	启用	2011-04-18 13:54:51	2011-04-18 13:54:51
<input type="checkbox"/>	<input type="checkbox"/>	<input type="checkbox"/>	a4	a4@spasvc.com	测试员	启用	2011-04-18 13:55:24	2011-04-18 13:55:24
<input type="checkbox"/>	<input type="checkbox"/>	<input type="checkbox"/>	test2		测试员	启用	2011-04-20 11:16:30	2011-04-20 11:16:30
<input type="checkbox"/>	<input type="checkbox"/>	<input type="checkbox"/>	test3		测试员	启用	2011-04-20 11:16:35	2011-04-20 11:16:35
<input type="checkbox"/>	<input type="checkbox"/>	<input type="checkbox"/>	test4		测试员	启用	2011-04-20 11:16:39	2011-04-20 11:16:39
<input type="checkbox"/>	<input type="checkbox"/>	<input type="checkbox"/>	test5		测试员	启用	2011-04-20 11:16:43	2011-04-20 11:16:43
<input type="checkbox"/>	<input type="checkbox"/>	<input type="checkbox"/>	test6		测试员	启用	2011-04-20 11:16:50	2011-04-20 11:16:50
<input type="checkbox"/>	<input type="checkbox"/>	<input type="checkbox"/>	test7		测试员	启用	2011-04-20 11:16:50	2011-04-20 11:16:50

# 输入用户信息

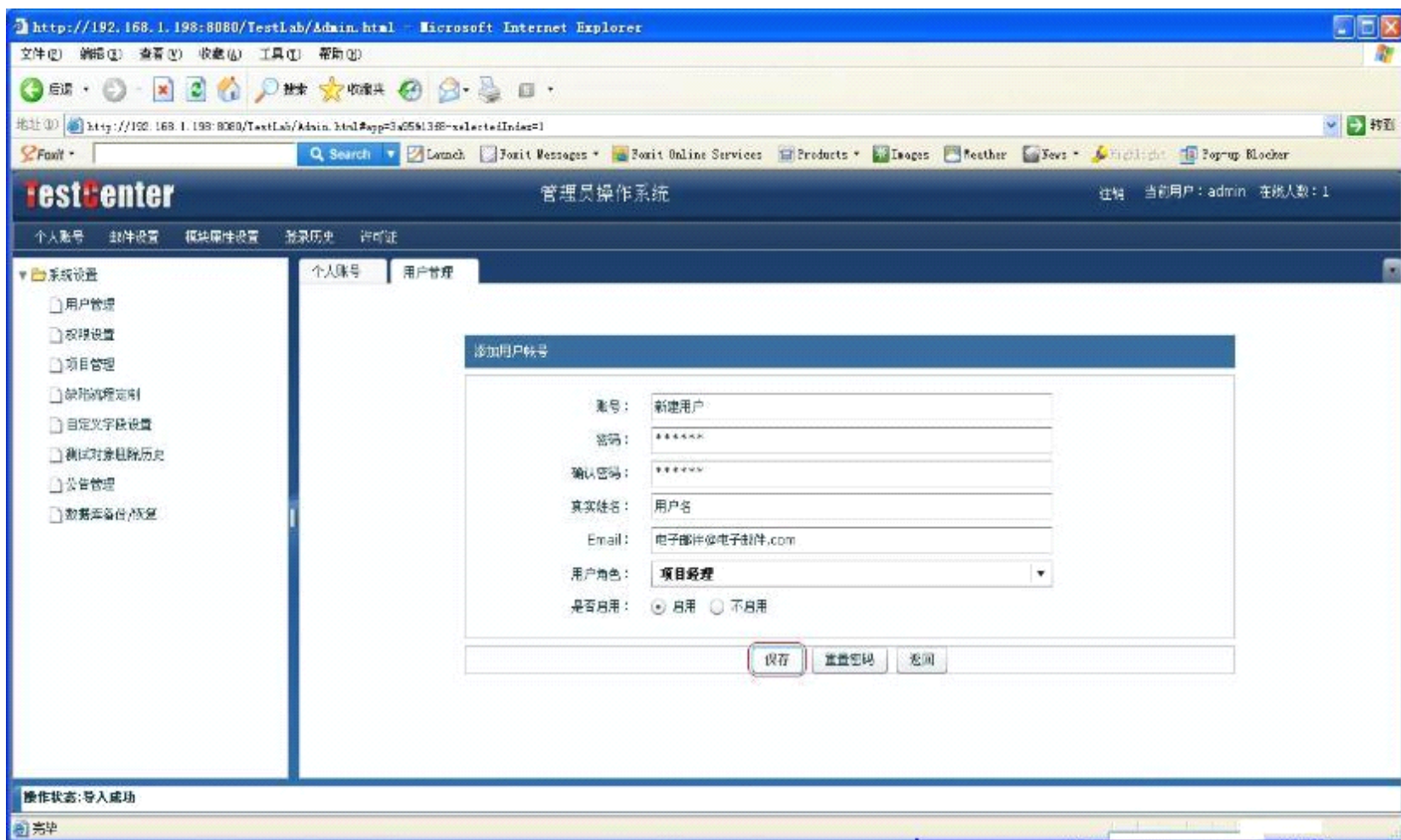

# 查看新建用户

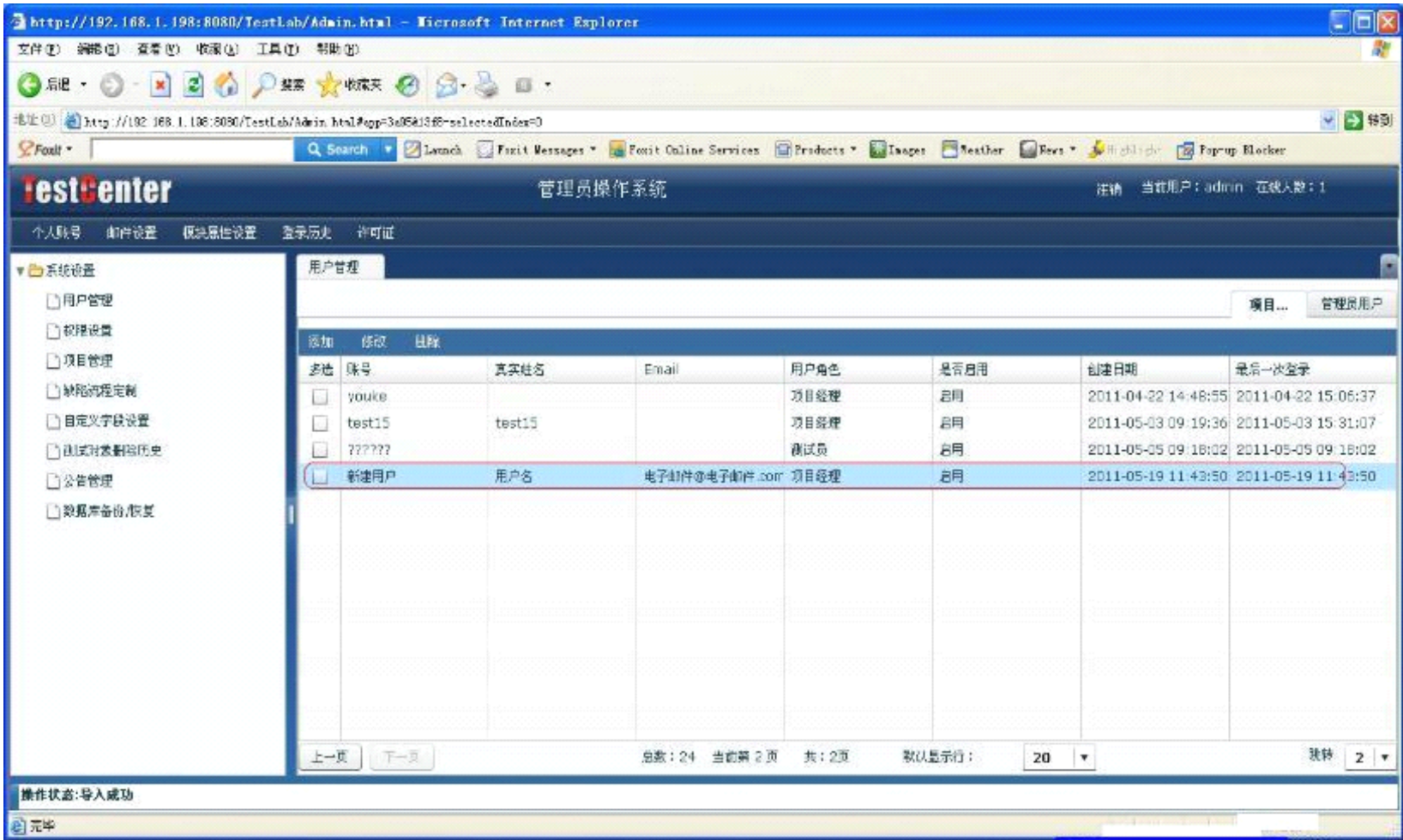

添加	修改	删除	去选	账号	真实姓名	Email	用户角色	是否启用	创建日期	最后一次登录
<input type="checkbox"/>				youke			项目经理	启用	2011-04-22 14:48:55	2011-04-22 15:06:37
<input type="checkbox"/>				test15	test15		项目经理	启用	2011-05-03 09:19:36	2011-05-03 15:31:07
<input type="checkbox"/>				??????			测试员	启用	2011-05-05 09:18:02	2011-05-05 09:18:02
<input checked="" type="checkbox"/>				新建用户	用户名	电子邮件@电子邮件.com	项目经理	启用	2011-05-19 11:43:50	2011-05-19 11:43:50

# 关闭创建用户窗口

The "用户管理" (User Management) section is active, displaying a table of users. The table has columns for "选择" (Select), "序号" (Serial Number), "真实姓名" (Real Name), "Email", "用户角色" (User Role), "是否启用" (Whether Enabled), "创建日期" (Creation Date), and "最后一次登录" (Last Login Time).

选择	序号	真实姓名	Email	用户角色	是否启用	创建日期	最后一次登录
<input type="checkbox"/>	youke			项目经理	启用	2011-04-22 14:48:55	2011-04-22 15:06:37
<input type="checkbox"/>	test15	test15		项目经理	启用	2011-05-03 09:19:36	2011-05-03 15:31:07
<input type="checkbox"/>	??????			测试员	启用	2011-05-05 09:18:02	2011-05-05 09:18:02
<input type="checkbox"/>	新建用户	用户名	电子邮件@电子邮件.com	项目经理	启用	2011-05-19 11:43:50	2011-05-19 11:43:50

At the bottom of the table, it shows "总数: 24 当前第 2 页 共: 2 页 默认显示行: 20 共 2 页".

The status bar at the bottom of the interface shows "操作状态: 导入成功" (Operation Status: Import Successful) and "完毕" (End).

# 目录

---

- 系统启用与关闭
- 第一次登录
- 新建一个用户账号
- 新建您的一个测试项目
- 给项目指定项目经理
- 项目经理登录系统

# 进入项目管理

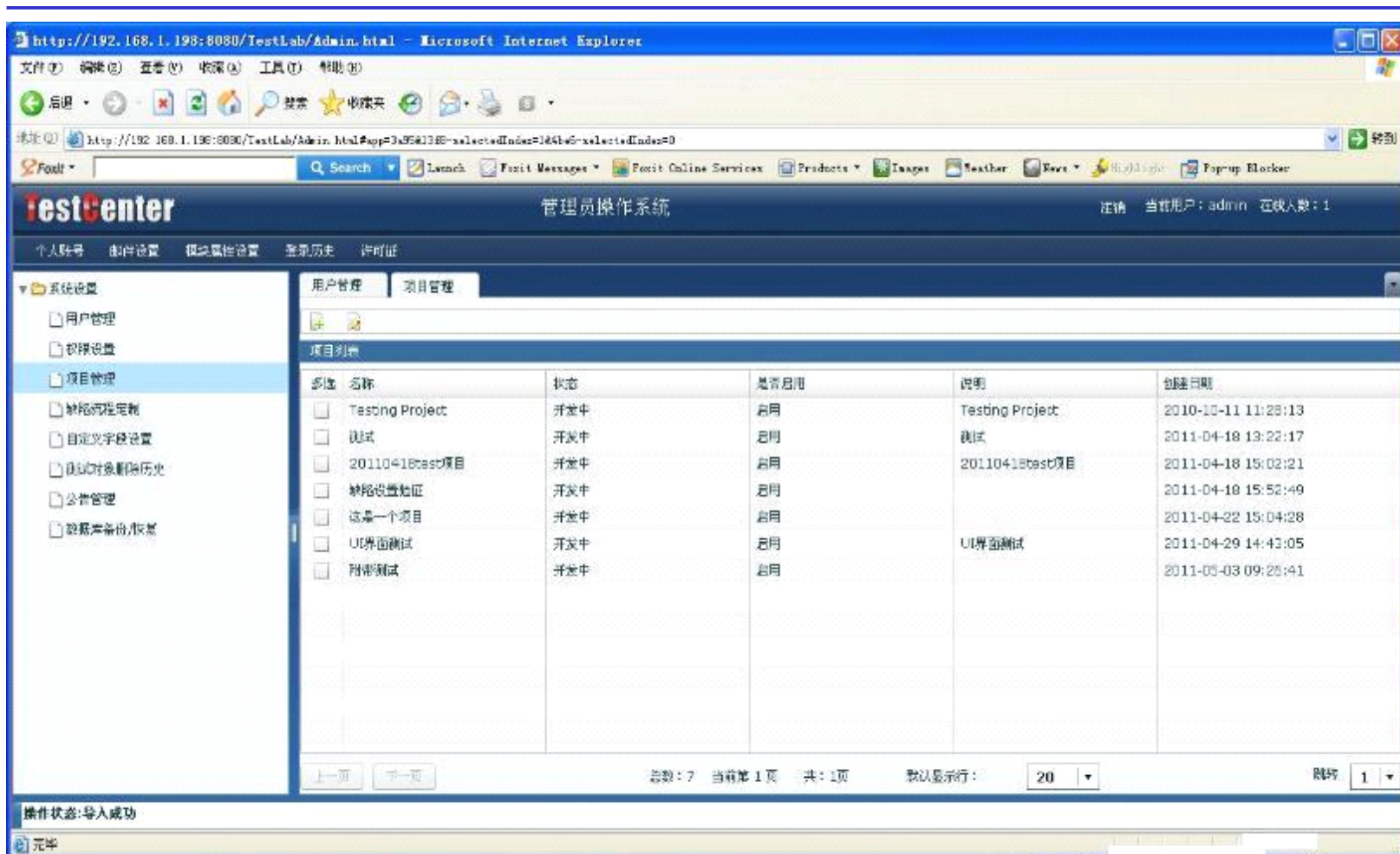

多选	名称	状态	是否启用	说明	创建日期
<input type="checkbox"/>	Testing Project	开发中	启用	Testing Project	2010-10-11 11:28:13
<input type="checkbox"/>	测试	开发中	启用	测试	2011-04-18 13:22:17
<input type="checkbox"/>	20110418test项目	开发中	启用	20110418test项目	2011-04-18 15:02:21
<input type="checkbox"/>	缺陷设置验证	开发中	启用		2011-04-18 15:52:49
<input type="checkbox"/>	这是一个项目	开发中	启用		2011-04-22 15:04:28
<input type="checkbox"/>	UI界面测试	开发中	启用	UI界面测试	2011-04-29 14:43:05
<input type="checkbox"/>	附带测试	开发中	启用		2011-05-03 09:28:41

At the bottom of the table, there are pagination controls: "上一頁", "下一頁", "总数: 7 当前第 1 页 共: 1 页", "默认显示行: 20", and "跳转: 1". A status bar at the bottom left shows "操作状态: 导入成功" and a "完毕" button.

# 新建项目

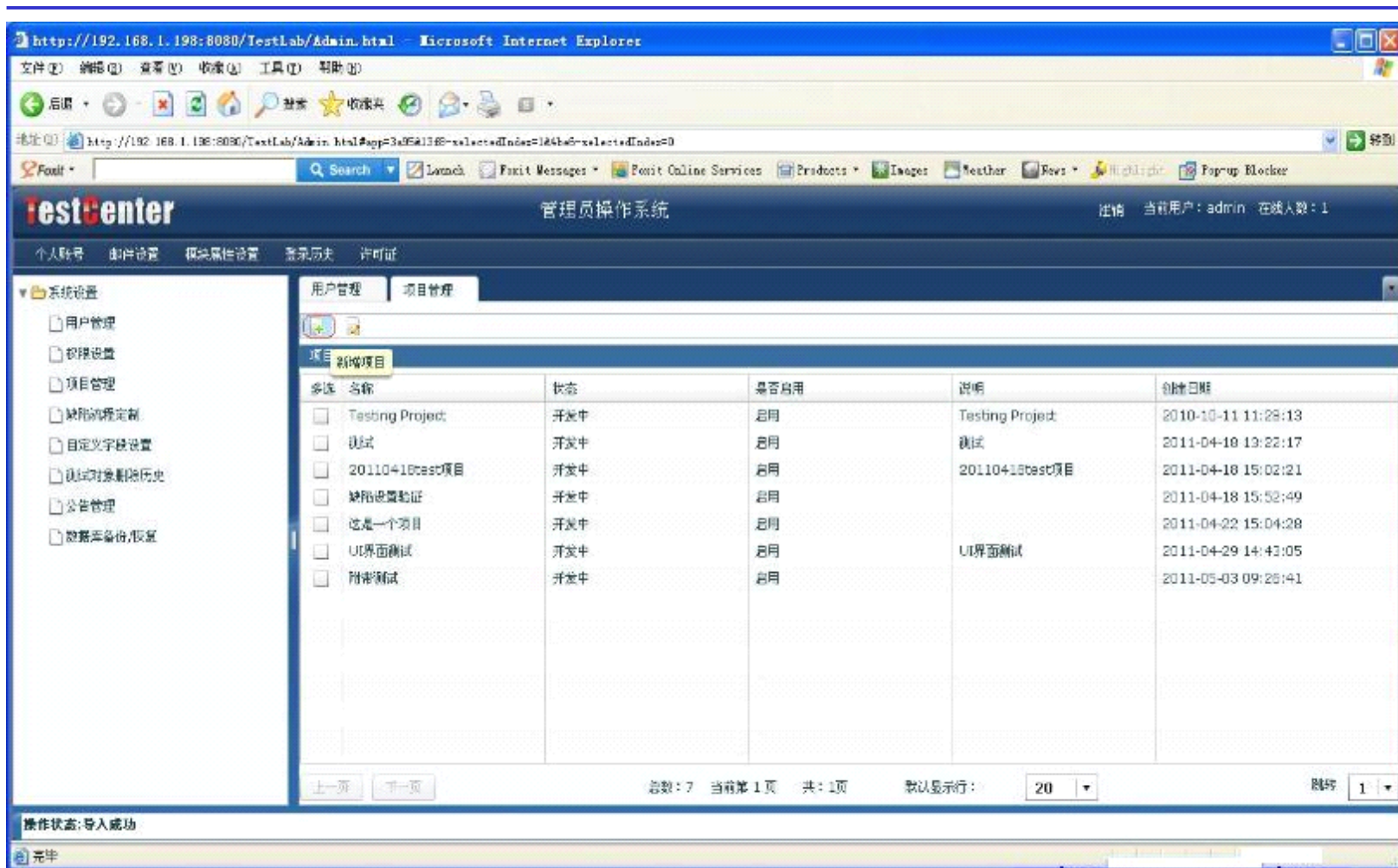

The interface has a sidebar on the left with a tree view under "系统设置" (System Settings):

- 用户管理 (User Management)
- 权限设置 (Permissions)
- 项目管理 (Project Management)
- 缺陷流程定制 (Defect Process Customization)
- 自定义字段设置 (Custom Field Settings)
- 测试对象删除历史 (Test Object Deletion History)
- 公告管理 (Announcement Management)
- 数据备份/恢复 (Data Backup/Restore)

The main content area is titled "项目管理" (Project Management) and shows a table of projects. A "新增项目" (Add Project) button is visible at the top left of the table.

多选	名称	状态	是否启用	说明	创建日期
<input type="checkbox"/>	Testing Project	开发中	启用	Testing Project	2010-10-11 11:29:13
<input type="checkbox"/>	测试	开发中	启用	测试	2011-04-18 13:22:17
<input type="checkbox"/>	20110418test项目	开发中	启用	20110418test项目	2011-04-18 15:02:21
<input type="checkbox"/>	缺陷流程验证	开发中	启用		2011-04-18 15:52:49
<input type="checkbox"/>	这是一个项目	开发中	启用		2011-04-22 15:04:28
<input type="checkbox"/>	UI界面测试	开发中	启用	UI界面测试	2011-04-29 14:43:05
<input type="checkbox"/>	附带测试	开发中	启用		2011-05-03 09:26:41

At the bottom of the table, there are navigation buttons: "上一页" (Previous Page), "下一页" (Next Page), and a status bar showing "总数: 7 当前第 1 页 共: 1 页 默认显示行: 20 页码: 1".

The status bar at the bottom of the interface shows "操作状态: 导入成功" (Operation Status: Import Successful) and a "完毕" (Completed) button.

# 输入项目信息

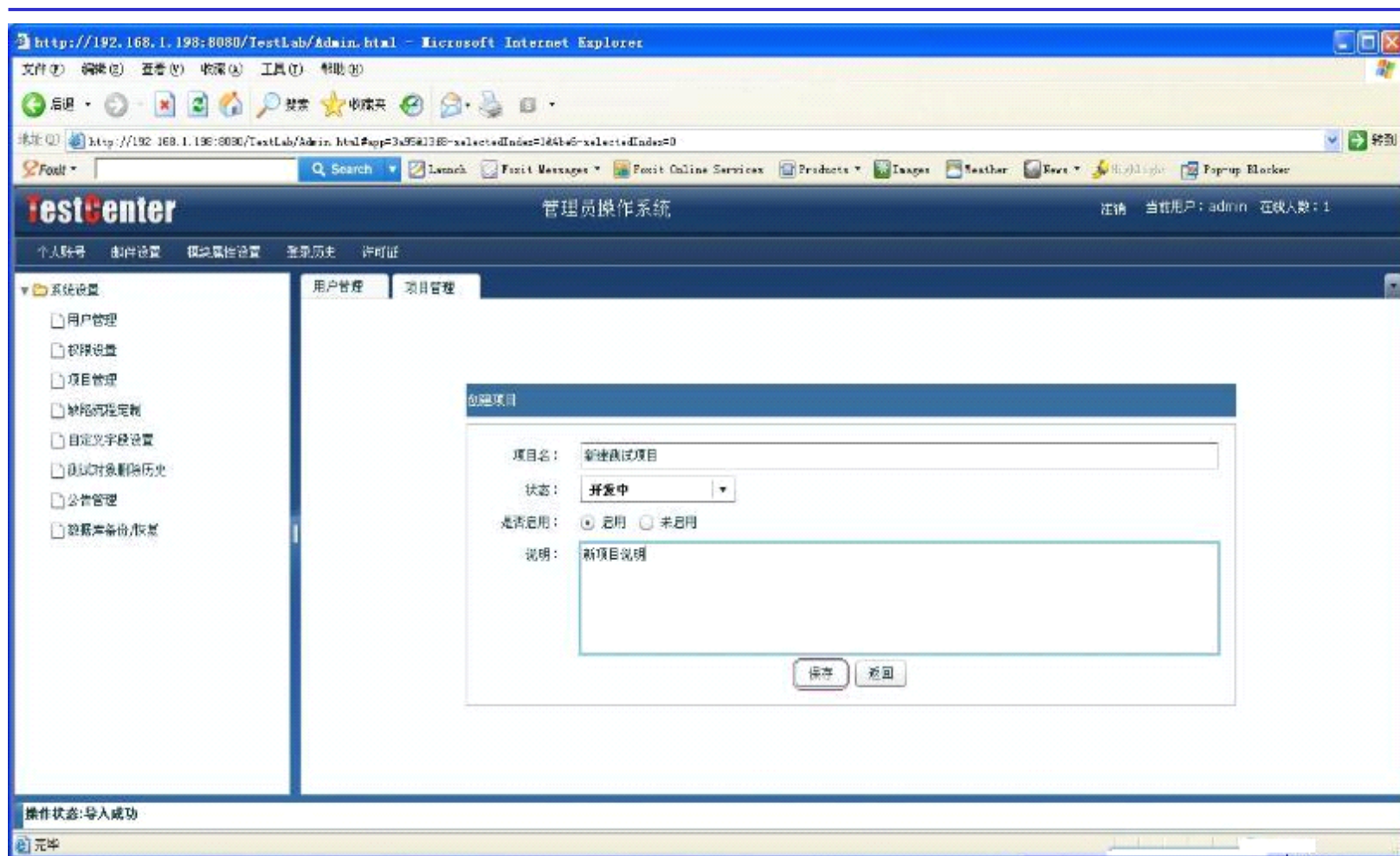

# 新建项目成功

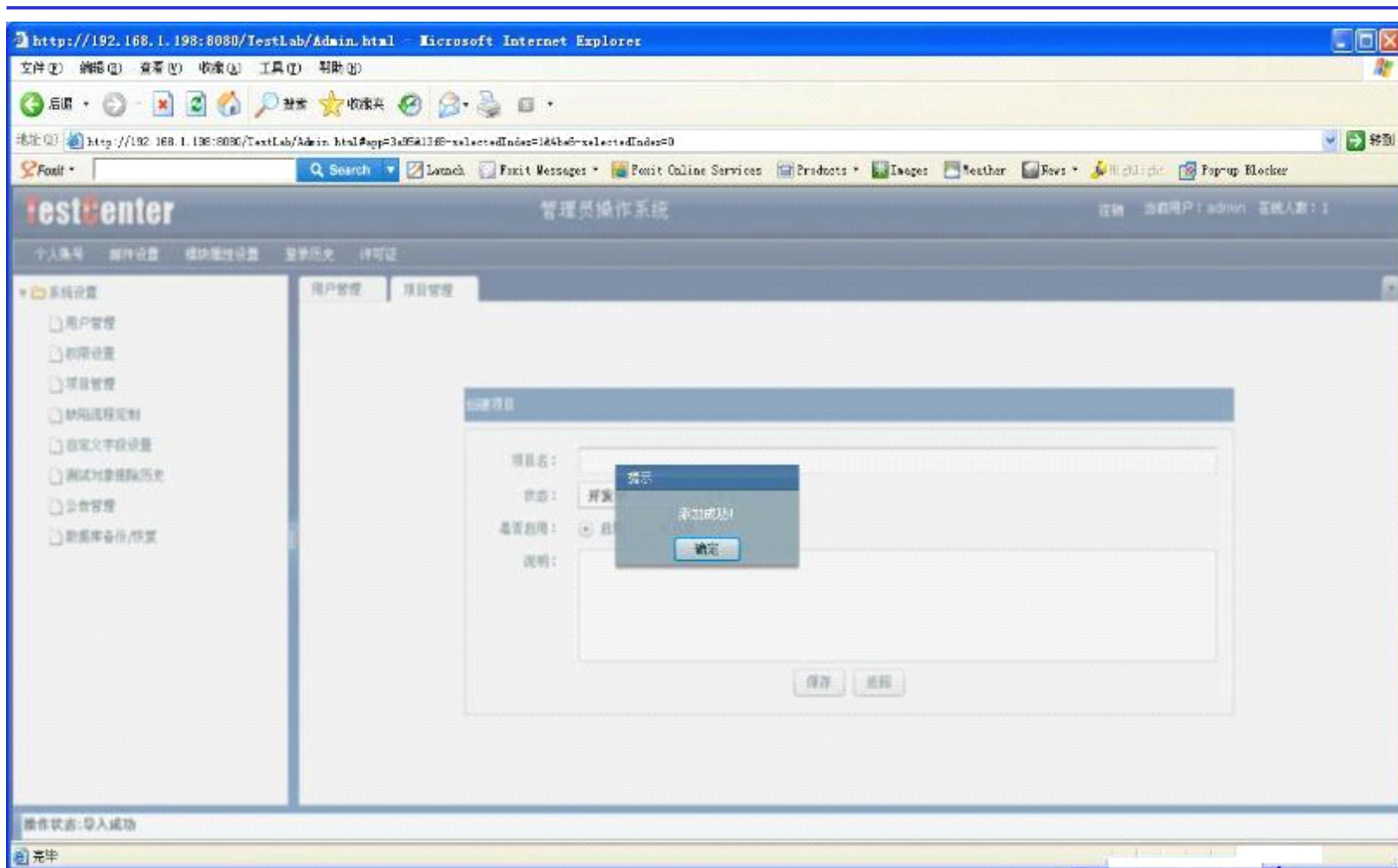

# 关闭新建项目窗口

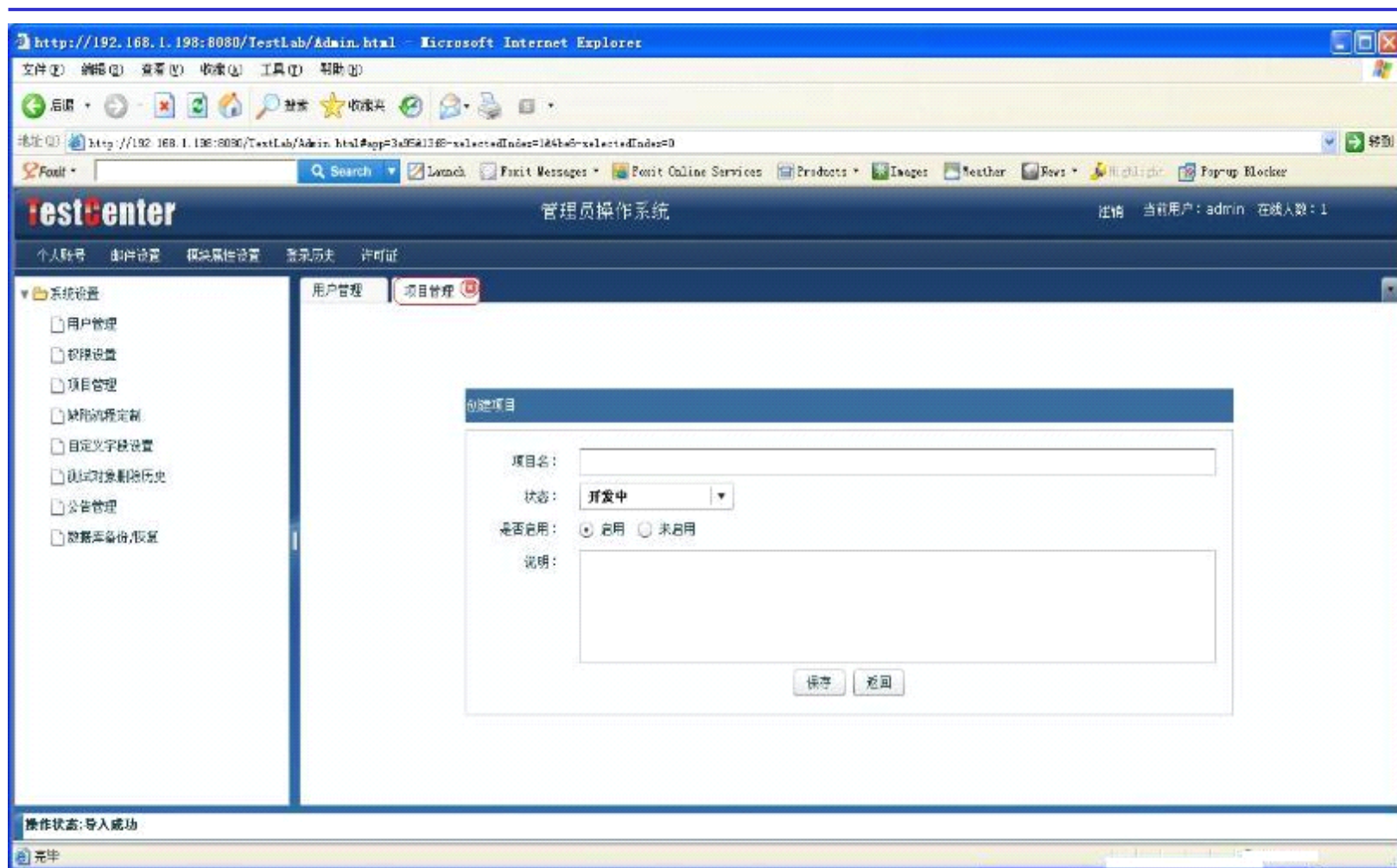

# 目录

---

- 系统启用与关闭
- 第一次登录
- 新建一个用户账号
- 新建您的一个测试项目
- 给项目指定项目经理
- 项目经理登录系统

# 进入项目管理

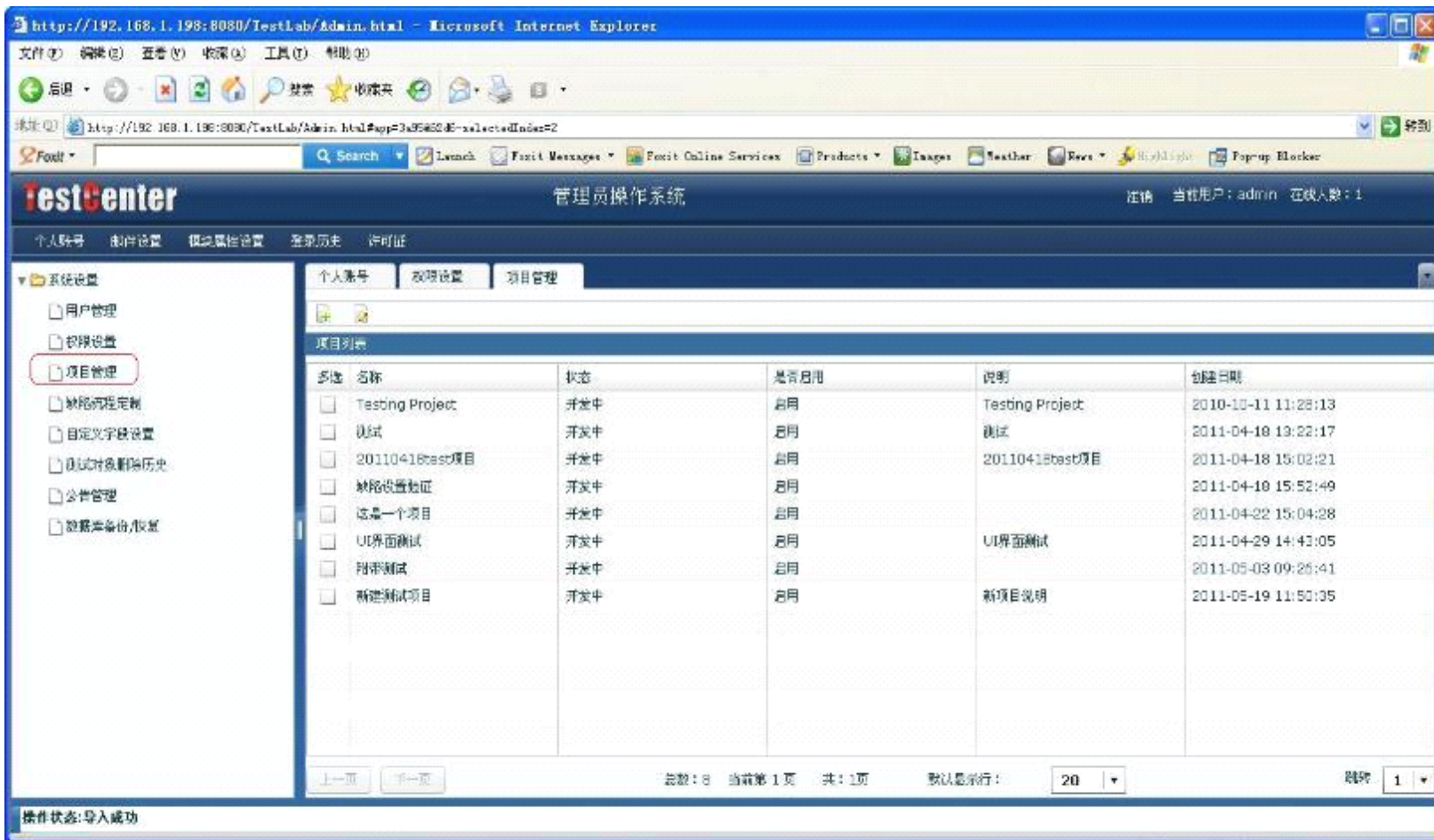

The interface has a sidebar on the left with the following menu items:

- 系统设置
  - 用户管理
  - 权限设置
  - 项目管理
  - 缺陷流程定制
  - 自定义字段设置
  - 缺陷对象删除历史
  - 公告管理
  - 数据备份/恢复

The main content area is titled "项目管理" and displays a table of projects:

多选	名称	状态	是否启用	说明	创建日期
<input type="checkbox"/>	Testing Project	开发中	启用	Testing Project	2010-10-11 11:28:13
<input type="checkbox"/>	测试	开发中	启用	测试	2011-04-18 13:22:17
<input type="checkbox"/>	20110418test项目	开发中	启用	20110418test项目	2011-04-18 15:02:21
<input type="checkbox"/>	缺陷设置验证	开发中	启用		2011-04-18 15:52:49
<input type="checkbox"/>	这是一个项目	开发中	启用		2011-04-22 15:04:28
<input type="checkbox"/>	UI界面测试	开发中	启用	UI界面测试	2011-04-29 14:43:05
<input type="checkbox"/>	列表测试	开发中	启用		2011-05-03 09:26:41
<input type="checkbox"/>	新建测试项目	开发中	启用	新项目说明	2011-05-19 11:50:35

At the bottom of the table, there are navigation controls: "上一页", "下一页", "总数: 8 当前第 1 页 共 1 页", "默认显示行: 20", and "页码: 1".

A status message at the bottom left of the interface reads: "操作状态: 导入成功".

# 选择项目“Testing Project”

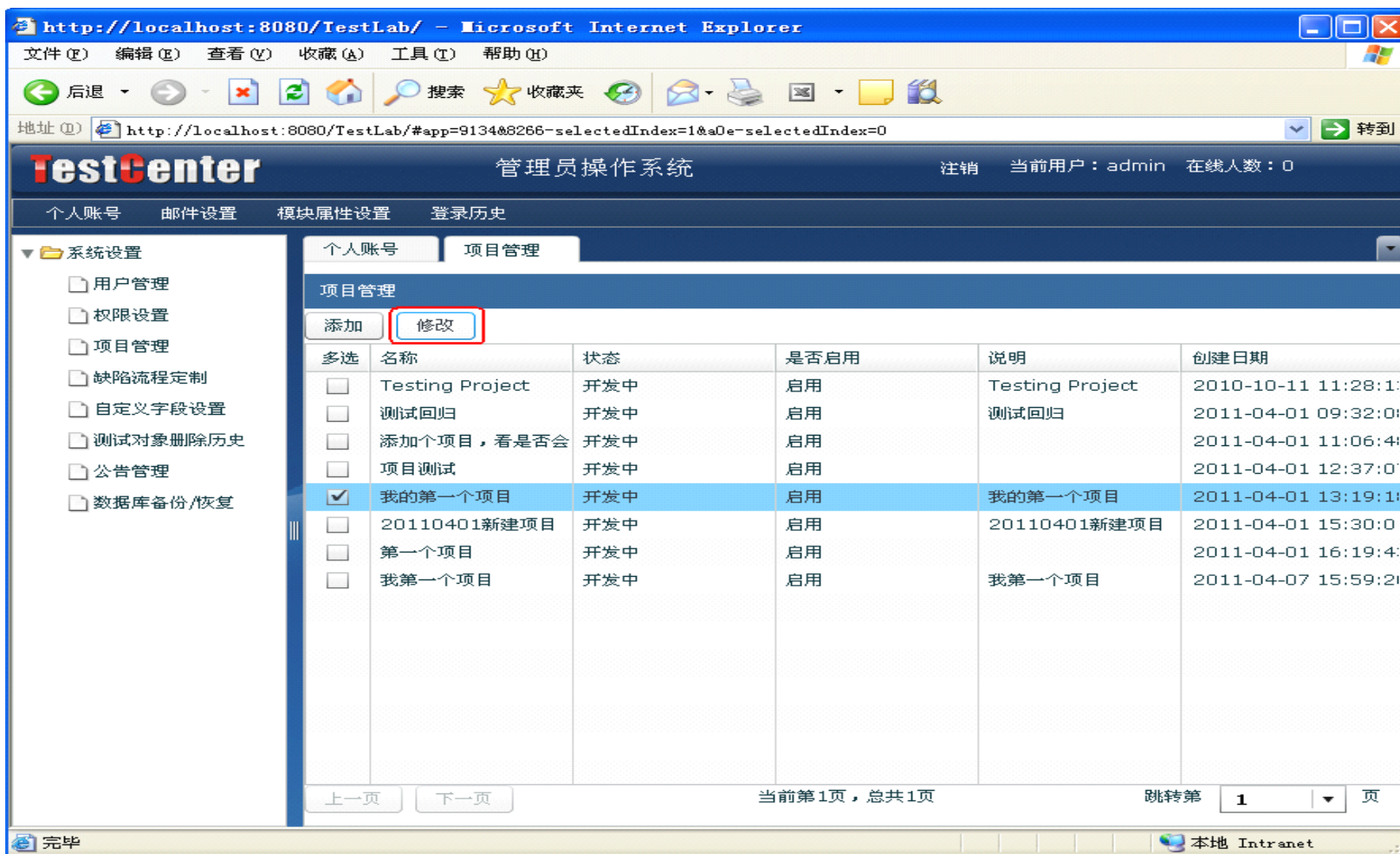

The interface has a sidebar with "系统设置" (System Settings) and a main content area with "项目管理" (Project Management). The "项目管理" section has a table of projects. The "修改" (Modify) button is highlighted with a red box. The table contains the following data:

多选	名称	状态	是否启用	说明	创建日期
<input type="checkbox"/>	Testing Project	开发中	启用	Testing Project	2010-10-11 11:28:11
<input type="checkbox"/>	测试回归	开发中	启用	测试回归	2011-04-01 09:32:00
<input type="checkbox"/>	添加个项目，看是否会	开发中	启用		2011-04-01 11:06:44
<input type="checkbox"/>	项目测试	开发中	启用		2011-04-01 12:37:00
<input checked="" type="checkbox"/>	我的第一个项目	开发中	启用	我的第一个项目	2011-04-01 13:19:11
<input type="checkbox"/>	20110401新建项目	开发中	启用	20110401新建项目	2011-04-01 15:30:00
<input type="checkbox"/>	第一个项目	开发中	启用		2011-04-01 16:19:44
<input type="checkbox"/>	我第一个项目	开发中	启用	我第一个项目	2011-04-07 15:59:20

At the bottom of the table, there are navigation buttons: "上一页" (Previous Page), "下一页" (Next Page), "当前第 1 页，总共 1 页" (Current page 1 of 1), and "跳转第 1 页" (Jump to page 1).

# 查看项目信息：配置信息

**分类管理**

多选	类别名称

新增分类名称:

新增 删除 返回

**设置模块锁**

修改状态

模块名称	状态
测试需求	禁用

# 进入团队管理

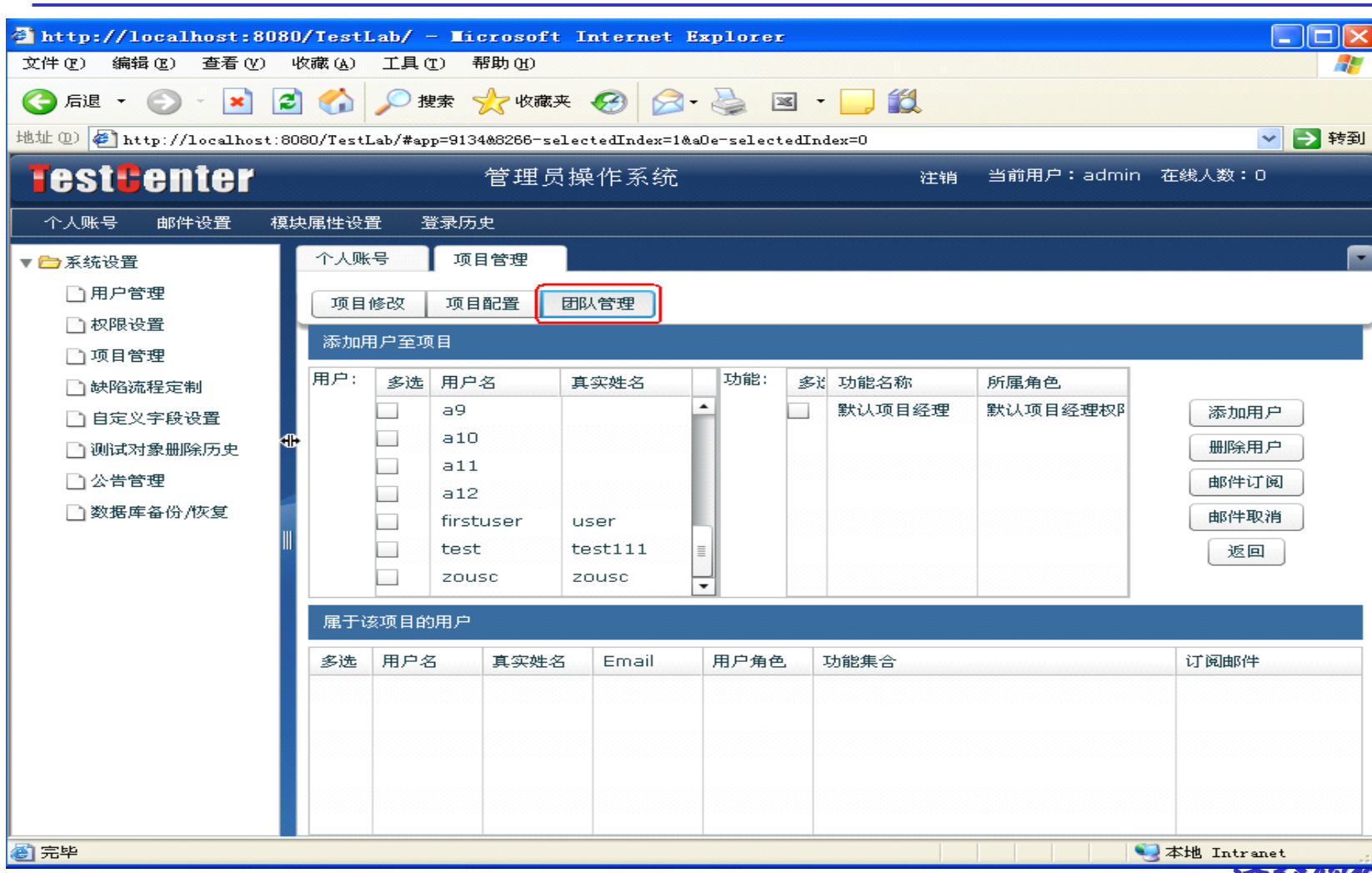

用户:	多选	用户名	真实姓名	功能:	多选	功能名称	所属角色
	<input type="checkbox"/>	a9			<input type="checkbox"/>	默认项目经理	默认项目经理权限
	<input type="checkbox"/>	a10					
	<input type="checkbox"/>	a11					
	<input type="checkbox"/>	a12					
	<input type="checkbox"/>	firstuser	user				
	<input type="checkbox"/>	test	test111				
	<input type="checkbox"/>	zouisc	zouisc				

属于该项目的用户	多选	用户名	真实姓名	Email	用户角色	功能集合	订阅邮件

# 选择用户作为项目经理添加

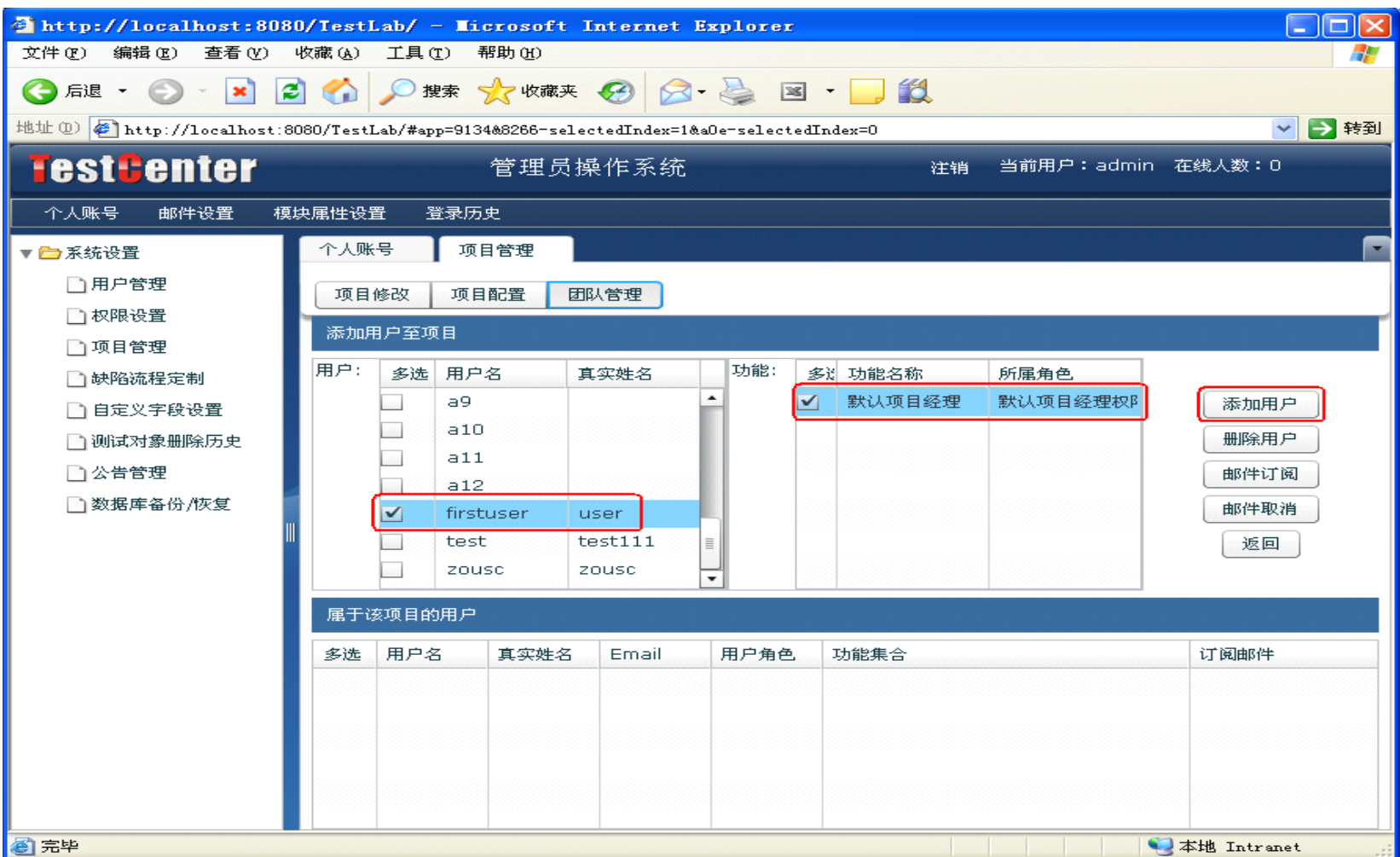

The interface is divided into several sections:

- System Settings (系统设置):** A sidebar menu with options like "用户管理" (User Management), "权限设置" (Permission Settings), "项目管理" (Project Management), "缺陷流程定制" (Defect Process Customization), "自定义字段设置" (Custom Field Settings), "测试对象删除历史" (Test Object Deletion History), "公告管理" (Announcement Management), and "数据库备份/恢复" (Database Backup/Restore).
- Project Management (项目管理):** The main content area, with sub-tabs for "个人账号" (Personal Account), "项目配置" (Project Configuration), and "团队管理" (Team Management). The "团队管理" tab is active.
- Add User to Project (添加用户至项目):** A table for selecting users and roles. The "firstuser" user is selected, and the "默认项目经理" (Default Project Manager) role is chosen. A "添加用户" (Add User) button is visible.
- Users of this Project (属于该项目的用户):** A table showing the current users assigned to the project.

用户:	多选	用户名	真实姓名	功能:	多选	功能名称	所属角色
	<input type="checkbox"/>	a9			<input checked="" type="checkbox"/>	默认项目经理	默认项目经理权限
	<input type="checkbox"/>	a10					
	<input type="checkbox"/>	a11					
	<input type="checkbox"/>	a12					
	<input checked="" type="checkbox"/>	firstuser	user				
	<input type="checkbox"/>	test	test111				
	<input type="checkbox"/>	zousc	zousc				

多选	用户名	真实姓名	Email	用户角色	功能集合	订阅邮件

# 添加成功

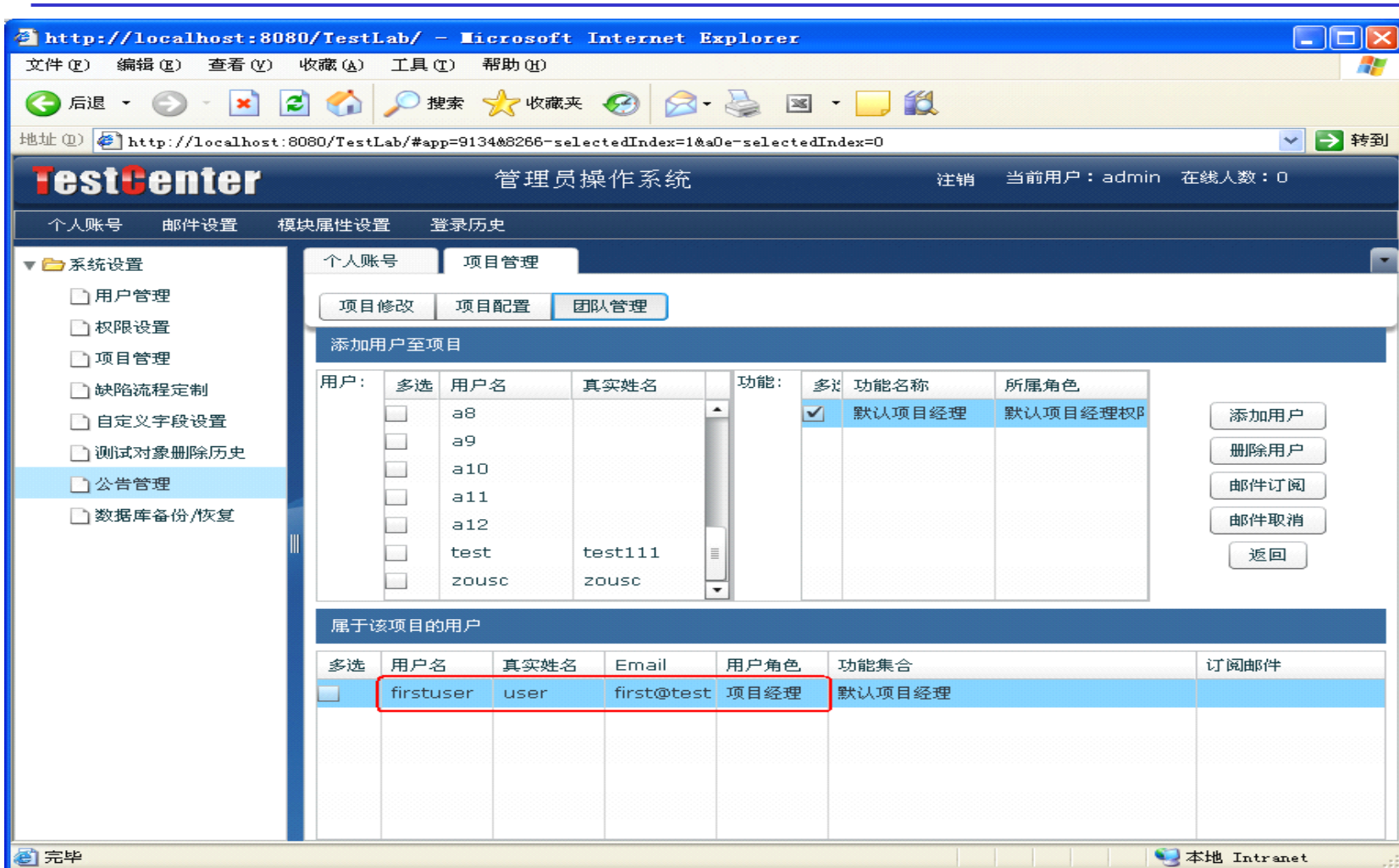

The interface is divided into several sections:

- System Settings (系统设置):** A sidebar menu with options like "用户管理", "权限设置", "项目管理", "缺陷流程定制", "自定义字段设置", "测试对象删除历史", "公告管理", and "数据库备份/恢复".
- Project Management (项目管理):** The active section, containing sub-tabs for "项目修改", "项目配置", and "团队管理".
- Add User to Project (添加用户至项目):** A table for selecting users and roles.
 

用户:	多选	用户名	真实姓名	功能:	多选	功能名称	所属角色
	<input type="checkbox"/>	a8			<input checked="" type="checkbox"/>	默认项目经理	默认项目经理权限
	<input type="checkbox"/>	a9			<input type="checkbox"/>		
	<input type="checkbox"/>	a10			<input type="checkbox"/>		
	<input type="checkbox"/>	a11			<input type="checkbox"/>		
	<input type="checkbox"/>	a12			<input type="checkbox"/>		
	<input type="checkbox"/>	test	test111		<input type="checkbox"/>		
	<input type="checkbox"/>	zouisc	zouisc		<input type="checkbox"/>		
- Users of this Project (属于该项目的用户):** A table showing existing users.
 

多选	用户名	真实姓名	Email	用户角色	功能集合	订阅邮件
<input type="checkbox"/>	firstuser	user	first@test	项目经理	默认项目经理	

The "firstuser" row in the "Users of this Project" table is highlighted with a red border, indicating a successful addition or selection.

# 目录

---

- 系统启用与关闭
- 管理员登录
- 新建一个用户账号
- 新建您的一个测试项目
- 给项目指定项目经理
- 项目经理登录系统

# 项目经理登录

- 打开IE，在地址栏输入：  
<http://192.168.1.108:8090/TestLab/TestLab.html>
- 进入界面 

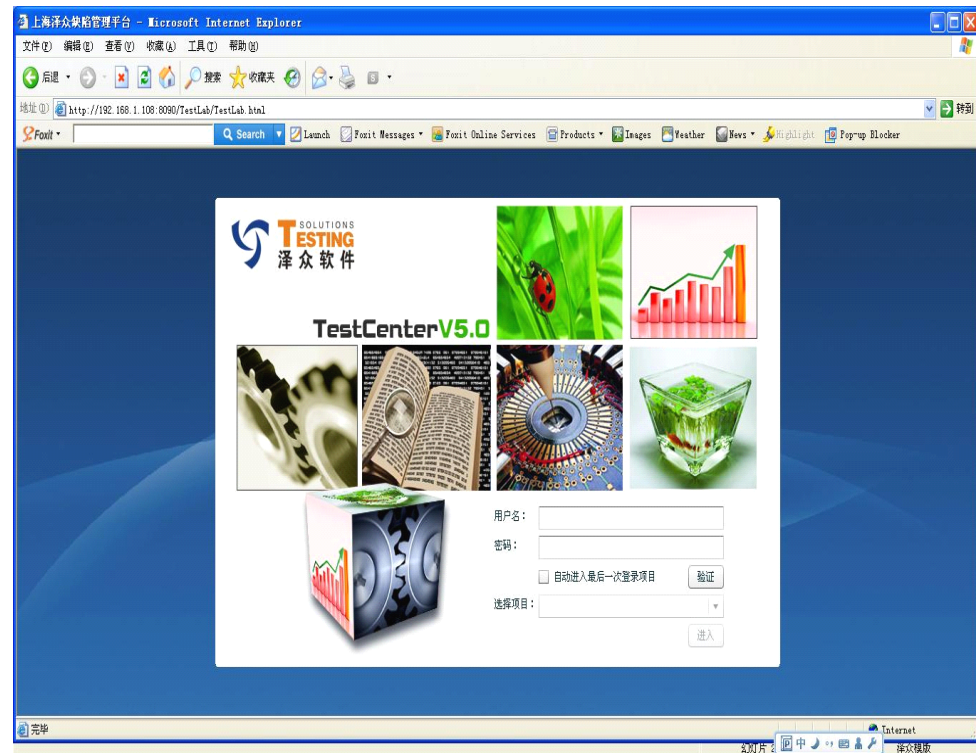

# 项目经理登录

- 第一次登录，输入：  
用户名：**test** 密码：**111111**
- 登录界面：项目用户登录界面
- 点击“验证”按钮，选择项目点击“进入”
- 登入系统
- 说明：  
**test0** 是项目经理，  
如果二次以上登录  
可选择勾号记住上  
次登录的项目，验  
证后自动进入该项  
目

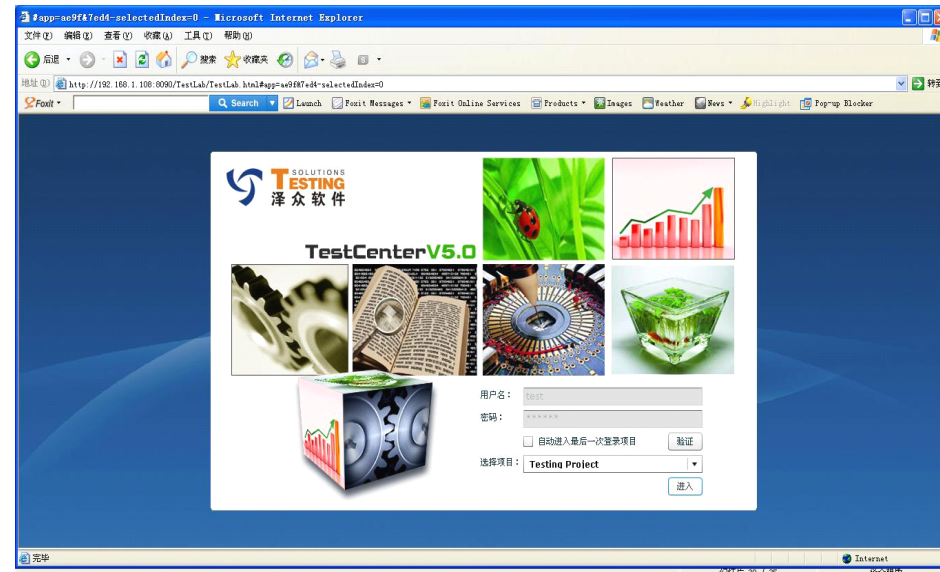

# 登录成功

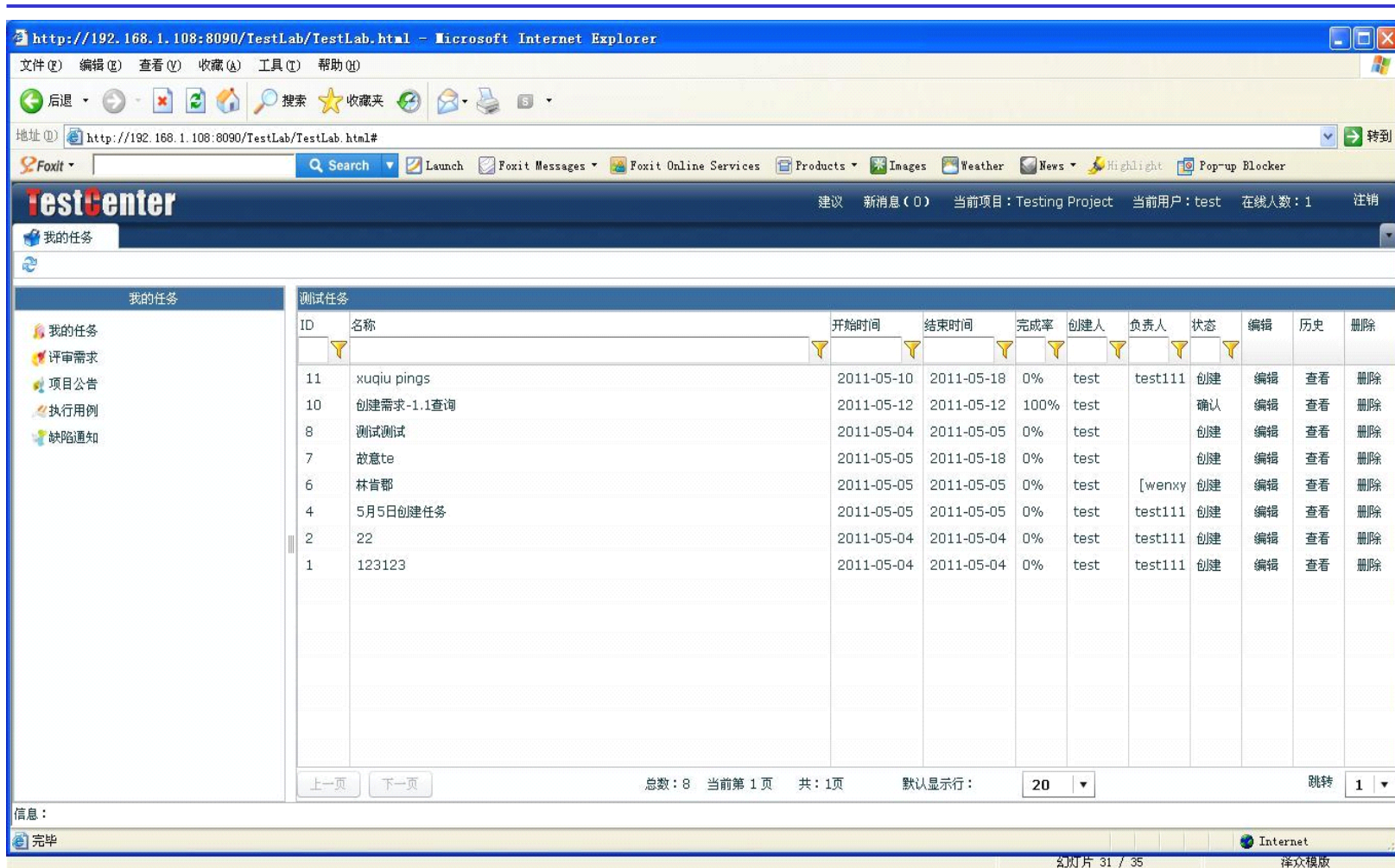

TestCenter 建议 新消息(0) 当前项目: Testing Project 当前用户: test 在线人数: 1 注销

我的任务

ID	名称	开始时间	结束时间	完成率	创建人	负责人	状态	编辑	历史	删除
11	xuqu pings	2011-05-10	2011-05-18	0%	test	test111	创建	编辑	查看	删除
10	创建需求-1.1查询	2011-05-12	2011-05-12	100%	test		确认	编辑	查看	删除
8	测试测试	2011-05-04	2011-05-05	0%	test		创建	编辑	查看	删除
7	故意te	2011-05-05	2011-05-18	0%	test		创建	编辑	查看	删除
6	林肯郡	2011-05-05	2011-05-05	0%	test	[wenxy]	创建	编辑	查看	删除
4	5月5日创建任务	2011-05-05	2011-05-05	0%	test	test111	创建	编辑	查看	删除
2	22	2011-05-04	2011-05-04	0%	test	test111	创建	编辑	查看	删除
1	123123	2011-05-04	2011-05-04	0%	test	test111	创建	编辑	查看	删除

信息: 总数: 8 当前第 1 页 共: 1 页 默认显示行: 20 跳转 1

Internet 幻灯片 31 / 35 泽众模版

# 项目经理登录：登录之后看到

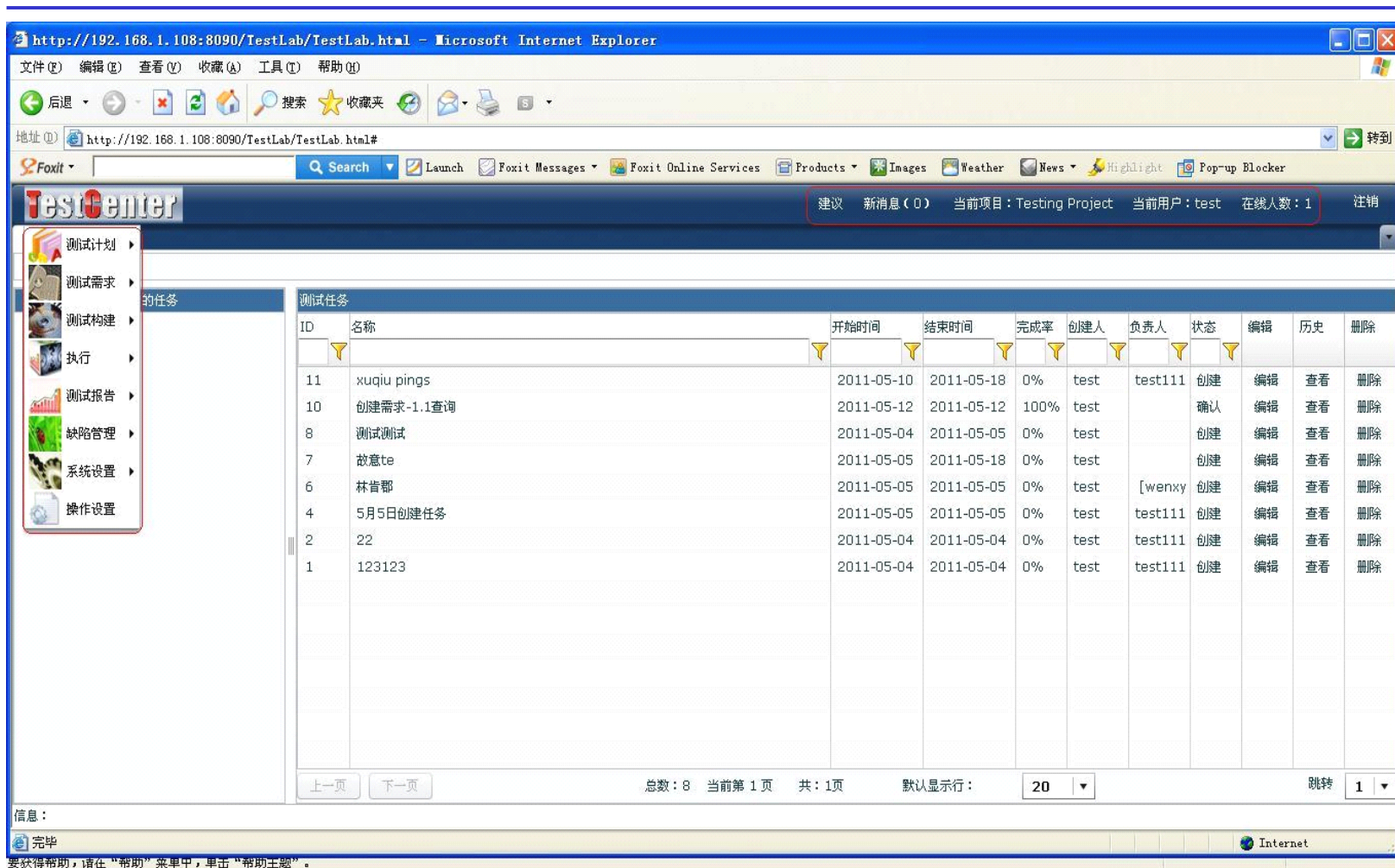

http://192.168.1.108:8090/TestLab/TestLab.html - Microsoft Internet Explorer

文件(F) 编辑(E) 查看(V) 收藏(A) 工具(T) 帮助(H)

后退 前进 搜索 收藏夹 打印 地址

地址: http://192.168.1.108:8090/TestLab/TestLab.html#

Foxit Search Launch Foxit Messages Foxit Online Services Products Images Weather News Highlight Pop-up Blocker

**TestCenter** 建议 新消息(0) 当前项目: Testing Project 当前用户: test 在线人数: 1 注销

测试计划  
测试需求  
测试构建  
执行  
测试报告  
缺陷管理  
系统设置  
操作设置

ID	名称	开始时间	结束时间	完成率	创建人	负责人	状态	编辑	历史	删除
11	xuqu pings	2011-05-10	2011-05-18	0%	test	test111	创建	编辑	查看	删除
10	创建需求-1.1查询	2011-05-12	2011-05-12	100%	test		确认	编辑	查看	删除
8	测试测试	2011-05-04	2011-05-05	0%	test		创建	编辑	查看	删除
7	故意te	2011-05-05	2011-05-18	0%	test		创建	编辑	查看	删除
6	林肯郡	2011-05-05	2011-05-05	0%	test	[wenxy]	创建	编辑	查看	删除
4	5月5日创建任务	2011-05-05	2011-05-05	0%	test	test111	创建	编辑	查看	删除
2	22	2011-05-04	2011-05-04	0%	test	test111	创建	编辑	查看	删除
1	123123	2011-05-04	2011-05-04	0%	test	test111	创建	编辑	查看	删除

信息:  
完毕

要获得帮助,请在“帮助”菜单中,单击“帮助主题”。

总数: 8 当前第 1 页 共: 1 页 默认显示行: 20 跳转 1

# 进入需求模块

http://192.168.1.108:8090/TestLab/TestLab.html - Microsoft Internet Explorer

文件(F) 编辑(E) 查看(V) 收藏(A) 工具(T) 帮助(H)

后退 前进 刷新 地址 http://192.168.1.108:8090/TestLab/TestLab.html#app=ae9f87ed4-selectedIndex=0

TestCenter 建议 新消息(0) 当前项目: Testing Project 当前用户: test 在线人数: 1 注销

- 测试计划
- 测试需求 **测试需求**
- 测试构建
- 执行
- 测试报告
- 缺陷管理
- 系统设置
- 操作设置

ID	名称	开始时间	结束时间	完成率	创建人	负责人	状态	编辑	历史	删除
11	xuaju pings	2011-05-10	2011-05-18	0%	test	test111	创建	编辑	查看	删除
10	创建需求-1.1查询	2011-05-12	2011-05-12	100%	test		确认	编辑	查看	删除
8	测试测试	2011-05-04	2011-05-05	0%	test		创建	编辑	查看	删除
7	故意te	2011-05-05	2011-05-18	0%	test		创建	编辑	查看	删除
6	林肯郡	2011-05-05	2011-05-05	0%	test	[wenxy	创建	编辑	查看	删除
4	5月5日创建任务	2011-05-05	2011-05-05	0%	test	test111	创建	编辑	查看	删除
2	22	2011-05-04	2011-05-04	0%	test	test111	创建	编辑	查看	删除
1	123123	2011-05-04	2011-05-04	0%	test	test111	创建	编辑	查看	删除

上一页 下一页 总数: 8 当前第 1 页 共: 1 页 默认显示行: 20 跳转 1

信息: 完毕 Internet

# 第一次查看需求

# 第一部分结束